

DATOS CONTRATO

| | |
|------------------------------|--|
| Nº contrato: | I0111623-20250513-075 |
| Titular contrato: | C.P. PERLA BLANCA III |
| CIF/NIF/NIE cliente: | H12590386 |
| Dirección Fiscal cliente: | Avenida NOGUERA SN 12598 Peníscola-Peñíscola Castellón |
| Fecha finalización contrato: | 16/05/2026 |
| CNAE: | 9810 |

C.P. PERLA BLANCA III

Calle FRANCISCO PIZARRO, 65, BJ

12580 Benicarló, Castellón

A/A: Contabilidad

DATOS PUNTO SUMINISTRO

| | |
|-----------------------|--|
| CUPS: | ES0021000010352313SX |
| Nombre suministro: | URB ATALAYAS - 352313SX - NOGUERA |
| Tarifa: | 3.0TD |
| Dirección suministro: | Avenida NOGUERA, 18, PATIO 12598 Peníscola-Peñíscola Castellón |
| Nº contrato ATR: | 000232711288 |

DATOS FACTURACIÓN

| | |
|----------------------|------------------------------|
| Nº factura: | IPN26000040646 |
| Periodo facturación: | 01/02/2026 - 28/02/2026 |
| Fecha emisión: | 10/03/2026 |
| Fecha vencimiento: | 17/03/2026 |
| Forma de pago: | Domiciliación |
| Nº IBAN: | ES31-0081-1245-61-000100**** |
| Nº pedido: | |
| Tipo de factura: | F |

FACTURACIÓN

| Concepto | Importe (€) |
|--|-------------|
| Coste de Energía | 346,26 |
| Término de Energía ATR | 134,23 |
| Término Potencia | 101,20 |
| Excesos Energía Reactiva | 0,00 |
| Excesos Potencia | 0,00 |
| Impuesto Eléctrico | 29,74 |
| Alquiler equipos medida y servicios de lectura | 5,54 |

Destino final del importe de la factura

| | |
|--|----------|
| Coste de producción de electricidad y margen de comercialización | 379,07 € |
| Impuestos aplicados | 158,14 € |
| Costes regulados Transporte y Distribución | 98,81 € |
| Costes regulados Cargos | 103,81 € |
| Alquiler contador | 5,54 € |

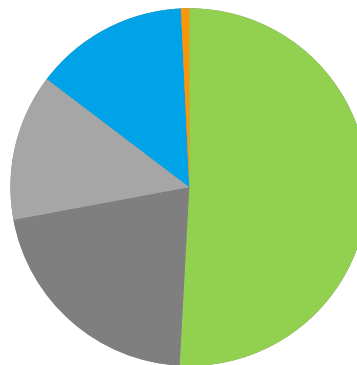

Energía: Coste de la energía en el mercado, pagos por capacidad, retribución REE, retribución OMIE
Peajes: Retribución transporte y distribución

Costes regulados (BOE 27/12/25): Incentivos a las energías renovables, cogeneración y residuos (42,74%).
Anualidades del déficit (39,21%). Sobrecoste de generación no peninsular (17,51%). Otros costes regulados (0,54%).

| | |
|-----------------------------|---------------|
| Total Base Imponible | 616,97 |
| IVA (21%) | 129,56 |
| Importe Total | 746,53 |

INFORMACIÓN DE UTILIDAD

- En el término coste de energía se incluyen: pagos por capacidad, retribución del operador del mercado, retribución del operador del sistema, costes de operación del sistema y margen comercial.
- El importe de los peajes de acceso ha sido calculado según la Resolución del 18 de diciembre de 2025 de la CNMC (publicada en el BOE núm. 306 del 22/12/2025). El importe de los peajes es de 194,03 €, desglosado en: Potencia: 59,8 €, Energía: 134,23 €.
- Tipo impositivo I.Electricidad de 5,11269632%, según art. 99.1 de la Ley 38/1992, de Impuestos Especiales.
- Precios publicados por Red Eléctrica de España para el cierre A2.
- En virtud del Real Decreto-ley 17/2022, de 20 de septiembre, se repercute en factura el coste del servicio de respuesta activa de la demanda.
- El consumo medio de energía en su mismo Código Postal es 110,680 kWh
- El importe de esta factura le será cargado en su cuenta a partir del 17/03/2026.

Para cualquier consulta o reclamación sobre esta factura, puede contactar a través del teléfono o correo indicado abajo, o directamente con su gestor comercial.
Número de teléfono Atención al Cliente y Averías 24h: **900 818 390** Correo Atención al Cliente: **ATCPymes@acciona.com**
Número de teléfono de asistencia I-DE Redes Eléctricas Inteligentes, S.A.U.24 h: **900 171 171**

DETALLE DE FACTURA

| Concepto | Unidades | Periodo | | | | | | | Total | Importe(€) |
|--|----------|--------------------------|---------------|--------------|--------------|--------------|--------------|---------------|-------|---------------|
| | | comprendido | Periodo 1 | Periodo 2 | Periodo 3 | Periodo 4 | Periodo 5 | Periodo 6 | | |
| Energía Activa consumida | kWh | 01/02/26-28/02/26 | 1.408 | 997 | | | | 2.157 | 4.562 | |
| Ai | €/kWh | 01/02/26-28/02/26 | 0,026165 | 0,027743 | | | | 0,027826 | | |
| Bi | €/kWh | 01/02/26-28/02/26 | 0,002274 | 0,001692 | | | | 0,001192 | | |
| CG | €/kWh | 01/02/26-28/02/26 | 0,01 | 0,01 | | | | 0,01 | | |
| Fi | €/kWh | 01/02/26-28/02/26 | 0,011873 | 0,011873 | | | | 0,011873 | | |
| PMD | €/kWh | 01/02/26-28/02/26 | 0,025007 | 0,010612 | | | | 0,011006 | | |
| Perd | % | 01/02/26-28/02/26 | 1,172 | 1,184 | | | | 1,21 | | |
| TM | % | 01/02/26-28/02/26 | 1,015 | 1,015 | | | | 1,015 | | |
| Total Coste de Energía producto | € | 01/02/26-28/02/26 | 121,65 | 70,46 | | | | 154,15 | | 346,26 |
| Precio término de Energía ATR | €/kWh | 01/02/26-28/02/26 | 0,063352 | 0,038914 | 0,019279 | 0,009795 | 0,004706 | 0,002898 | | |
| Total Término de Energía ATR | € | 01/02/26-28/02/26 | 89,17 | 38,81 | | | | 6,25 | | 134,23 |
| Potencia facturada | kW | 01/02/26-28/02/26 | 18 | 18 | 18 | 18 | 18 | 18 | | |
| Precio término Potencia | €/kW/a | 01/02/26-28/02/26 | 25,376927 | 15,617621 | 9,481534 | 8,886333 | 7,513851 | 6,442287 | | |
| Total término de potencia | € | 01/02/26-28/02/26 | 35,03 | 21,56 | 13,09 | 12,26 | 10,37 | 8,89 | | 101,2 |
| Energía Reactiva | kVArh | 01/02/26-28/02/26 | 0 | 0 | 0 | 0 | 0 | 0 | 0 | 0 |
| Excesos Energía Reactiva | kVArh | 01/02/26-28/02/26 | 0 | 0 | 0 | 0 | 0 | 0 | 0 | 0 |
| Precio excesos Energía Reactiva | €/kVArh | 01/02/26-28/02/26 | 0 | 0 | 0 | 0 | 0 | 0 | 0 | 0 |
| Total excesos Energía Reactiva | € | 01/02/26-28/02/26 | 0 | 0 | 0 | 0 | 0 | 0 | | 0 |
| Potencia contratada | kW | 01/02/26-28/02/26 | 18 | 18 | 18 | 18 | 18 | 18 | | |
| Potencia máxima demandada | kW | 01/02/26-28/02/26 | 13,18 | 12,05 | 0 | 0 | 0 | 13,22 | 13,22 | |
| Excesos Potencia | kW | 01/02/26-28/02/26 | 0 | 0 | 0 | 0 | 0 | 0 | 0 | 0 |
| Precio excesos Potencia | €/kW | 01/02/26-28/02/26 | 0 | 0 | 0 | 0 | 0 | 0 | 0 | 0 |
| Total excesos de potencia | € | 01/02/26-28/02/26 | 0 | 0 | 0 | 0 | 0 | 0 | | 0 |
| Total Base Imponible Impuesto Eléctrico | € | | 245,85 | 130,83 | 13,09 | 12,26 | 10,37 | 169,29 | | 581,69 |
| Base Imponible Impuesto Eléctrico sin reducción | € | | 245,85 | 130,83 | 13,09 | 12,26 | 10,37 | 169,29 | | 581,69 |
| Importe Impuesto Eléctrico sin reducción | € | | 12,57 | 6,69 | 0,67 | 0,63 | 0,53 | 8,66 | | 29,74 |
| Impuesto Eléctrico | € | | 12,57 | 6,69 | 0,67 | 0,63 | 0,53 | 8,66 | | 29,74 |
| Alquiler equipos medida y servicio de lectura | € | | | | | | | | | 5,54 |
| Total Base Imponible | € | | | | | | | | | 616,97 |
| IVA (21%) | € | | | | | | | | | 129,56 |
| Total | € | | | | | | | | | 746,53 |

Evolución del Consumo mensualizado (MWh)

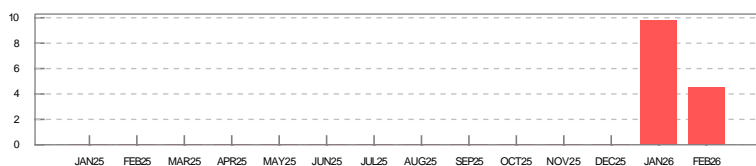

Lectura Final: 459.681,0 kWh Origen: Real

INFORMACIÓN SOBRE SU ELECTRICIDAD

Si bien la energía eléctrica que llega a nuestros hogares es indistinguible de la que consumen nuestros vecinos u otros consumidores conectados al mismo sistema eléctrico, ahora sí es posible garantizar el origen de la producción de energía eléctrica que usted consume.

A estos efectos se proporciona el desglose de la mezcla de tecnologías de producción nacional para así comparar los porcentajes del promedio nacional con los correspondientes a la energía vendida por su Compañía Comercializadora.

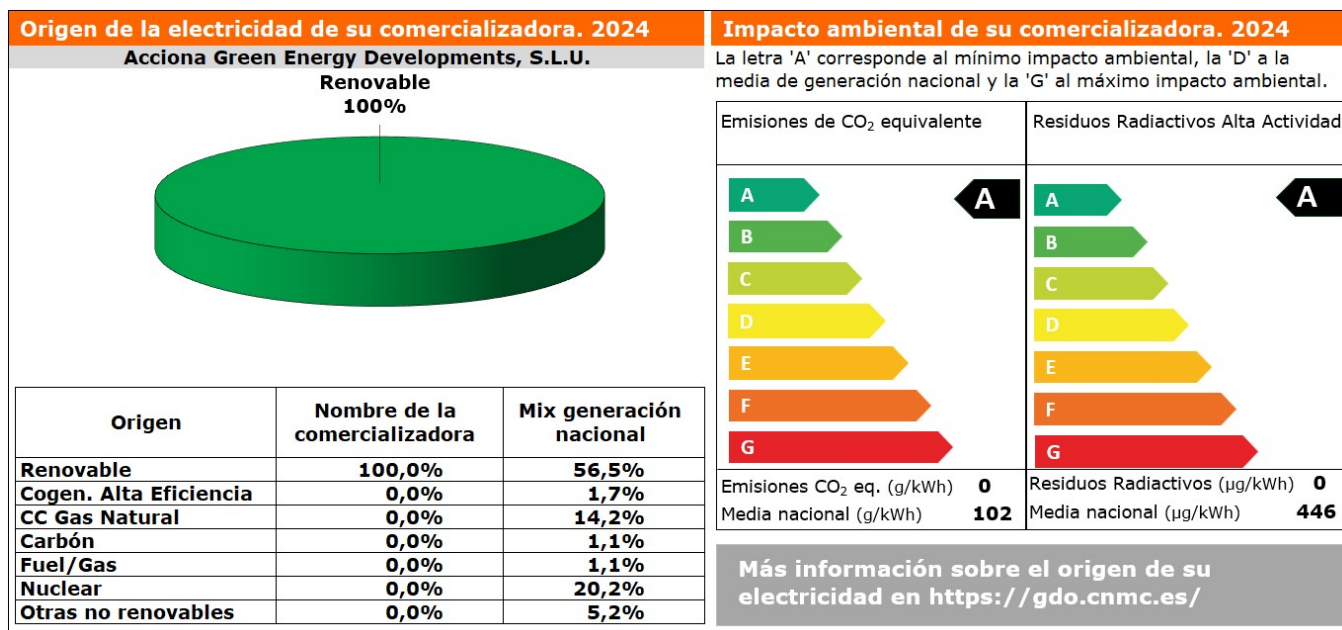

Gracias a su consumo de energía renovable, se ha evitado la emisión a la atmósfera de 0,912 toneladas de CO2